

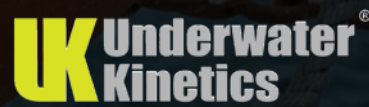

# RESCUE DIVING GEAR CATALOG

vol.  
**15**

2026 4月

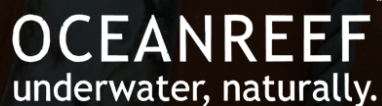

水中から水面まで…

# TUSA RESCUE 水難救助資器材カタログ



レスキュー マスク  
(潜水ヘルメット対応モデル)

## M27QBL OR PAT.

ロングストラップ仕様  
(ブラックシリコーン)  
¥18,000 (税込価格 ¥19,800)

- 標準装備
- ①ポリカーボネイト製フレーム
  - ②シリコーン製スカート
  - ③日本人向けフィッティングライン
  - ④スカート引きストラップ
  - ⑤ワンタッチ調整式ストラップアジャスター
  - ⑥2素材成形フレーム
  - ⑦ロングストラップ(700mm)採用  
※標準ストラップ(550mm)付属



スリーシーズングローブ

## TA0206

- ¥8,000 (税込価格 ¥8,800)
- 水中や陸上で、作業がしやすい立体裁断を採用。
  - 春・夏・秋のスリーシーズン対応グローブ。
  - 手の平:人工皮革(ナイロン×ポリウレタン)  
手の甲:ポリエステルジャージ100%  
1.5mmクロロプレナム



ウェイトベルト & バッグ

## TA5403 BK

¥10,500 (税込価格 ¥11,550)  
ウェイトベルトバッグには、  
2kgウェイトを1個収納可能。  
別売のTA5401を増やす事で  
8kgまで対応。



ウェイトバッグ兼用  
BCJ119-01用ポーチ

## TA5401 BK

¥3,000 (税込価格 ¥3,300)  
TA5403で使用しているポーチは  
レスキュー用BCJ119-01のポーチとして、  
カラビナや検索ロープを収納する事が出来ます。



プロテクションソール 5.0mm  
ダイビングブーツ

## DB0109

- ¥15,000 (税込価格 ¥16,500)
- 高い耐久性、快適性、  
保温性を兼ね備えたブーツ。
  - 新設計のプロテクションソールは  
歩きやすく、泳ぎやすい。
  - 5mm クロロプレナム
  - TUSA オリジナルプロテクションソール
  - 快適なフィンワーク(かかとの可動性)を  
サポートするヒール仕様
  - 耐久性のあるYKK サイドファスナー仕様  
(ベルクローテックロック付き)
  - サイズ:23cm~30cm(1cm刻み)  
カラー:ブラックのみ



TUSA オリジナルプロテクションソールはゴツゴツした岩場から足裏を保護します。

レスキュー スノーケル

## SP461QB OR

視認性に優れたレスキューカラーのオレンジパイプを採用。  
パイプ内への水の浸入を防ぐハイパードライ機構を備えた、高性能スノーケル。

¥7,500 (税込価格 ¥8,250)

- 標準装備
- ①ハイパードライ機構
  - ②ワンタッチアダプター
  - ③シリコーン製マウスピース
  - ④排水弁
  - ⑤大容量排水室
  - ⑥フレキシブルジャバラジョイント
  - ⑦3D楕円形状パイプ

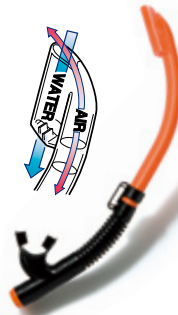

レギュレーター

## RS340 BK

日本製。レジャーダイビングではほとんどあり得ない、レスキュー時のあらゆる呼吸に応えられる信頼性と品質です。

¥145,000 (税込価格 ¥159,500)



ダイブコンピュータ(ソーラー充電式ダイブコンピュータ)

## IQ1204

¥90,000 (税込価格 ¥99,000)

高気圧作業安全衛生規則の基準を満たすビュルマZHL-16C改アルゴリズムを搭載!  
潜水開始時間・終了時間・潜水時間・その他ログデータをBluetooth Smartでスマートフォンに転送可能。  
プリントアウトして報告書に添付できます。



BKG

W

プリントアウト画面

改正銃刀法対応水中ナイフ

## FK210 BK

¥9,000 (税込価格 ¥9,900)

- 装着しやすいワンタッチアジャスタブルストラップ使用
- 分解可能でメンテナンスも楽々
- サイズ:ナイフ全長263mm/刃渡り132mm/全重量365g



レスキューフィン

## SF13ZSP OR

ラバーフィン特有の「しなり」でしっかりした推進力。  
ブーツ着用可能なオープンヒール型

¥30,000 (税込価格 ¥33,000)

- 比重が重くて水に沈む、反発弾性に優れたゴム素材製
- 効率的な推進力を得るベントホール
- 乱流の発生を抑えるボルテックスジェネレーター
- 着脱がすばやく行え、ボールド性の良いスプリングストラップを装備
- 着脱時に便利なストラップホール



**TUSA**  
RESCUE

レスキュー マスク (潜水ヘルメット対応モデル)

## M1007SQB EOA

ロングストラップ仕様 (ブラックシリコーン)

¥ 25,000 (税込価格 ¥27,500)

詳しくはP07へ



**TUSA**  
RESCUE

## RS340DRY BK

※寒冷地対応モデル

¥ 160,000 (税込価格 ¥176,000)



詳しくはP10へ

**TUSA**  
RESCUE

レスキュー B.C.ジャケット

## BCJ119

BCJ119-01: ¥ 175,000 (税込価格 ¥ 192,500)

BCJ119-01F: ¥ 215,000 (税込価格 ¥ 236,500)

※オクトパス機能付インフレーター装着モデル



詳しくはP11へ

**TUSA**  
RESCUE

レスキューウェットスーツ

## RS119W1

5GF  
¥ 168,000  
(税込価格 ¥184,800)

5GXE  
¥ 184,000  
(税込価格 ¥202,400)



詳しくはP15へ

**TUSA**  
RESCUE

**NEW**

詳しくはP09へ

男女兼用冬用グローブ

## TA0211 / TA0212

TA0211 3mm ¥ 9,000 (税込価格 ¥9,900)

TA0212 5mm ¥ 10,000 (税込価格 ¥11,000)



**OCEANREEF**  
underwater, naturally.

**RECOMMEND**

GSM MERCURY 水中無線通信ユニット

## OR033150

詳しくはP05へ

¥ 150,000 (税込価格 ¥165,000)



Neptune III シリコンエクステンダーフレーム  
標準装備フルフェイスマスクセット

## OR025245

¥ 195,000 (税込価格 ¥214,500)

詳しくはP03へ



**TUSA**  
RESCUE

レスキュー B.C.ジャケット

## BC0201

BC0201B: ¥ 125,000 (税込価格 ¥ 137,500)

BC0201C: ¥ 150,000 (税込価格 ¥ 165,000)

※A.P.Aインフレーター装着モデル

BC0201F: ¥ 165,000 (税込価格 ¥ 181,500)

※オクトパス機能付きインフレーター装着モデル



詳しくはP12へ

**TUSA**  
RESCUE

レスキュードライスーツ

## RS119D2A

3.5mm  
¥ 260,000  
(税込価格 ¥286,000)

5.5mm  
¥ 280,000  
(税込価格 ¥308,000)



詳しくはP16へ

## OCEAN REEF フルフェイスマスクの特徴

陸上と変わらない、自然で滑らかな呼吸を可能とする  
会話装置搭載可能フルフェイスマスク Neptune III <ネプチューン3>

### セカンドステージ

- 従来のレギュレータのようにマウスピースを加える必要がなく、口呼吸だけではなく鼻呼吸も可能で快適な吸排気を提供
- いかなる深度でもスムーズな口・鼻呼吸を実現
- シンプルな手順で取り外し可能
- 垂直方向の視野を最大に高めるために設計された垂直ボディ

フルフェイスマスク3D  
画像閲覧可能サイト



Neptune III  
イメージ動画



### レンズ

- マスクレンズは可視光透過率92%
- レンズをより顔に近づけたことで鮮明な広視界を実現
- マスク内は空気循環システムによりCO<sub>2</sub>の蓄積量を削減し、曇りを最小限に抑える構造

### ストラップ

- 6カ所に搭載された長さ調整機能付きストラップで様々な頭の形状にフィット
- 強い衝撃を受けた際にも簡単に外れないように考えられた設計

## OCEANREEF underwater, naturally.

Neptune III シリコンエクステンダーフレーム  
標準装備フルフェイスマスクセット

**OR025245** ￥195,000 (税込価格 ¥214,500)

ORANGE M/L サイズ

- Neptune III と周辺アクセサリが揃ったフルセット
- クイックリリースタブをマスク下部のストラップに搭載することで、片手でマスクを外すことが容易に
- 厳しい環境下でも使用可能なスカート。汚水やガソリンに対して高い耐油性を備えた素材を採用しています。

フルフェイスマスク寸法: 24cm×20cm×20cm  
重量: 0.35kg

付属品: 専用ロープレッシャーホース  
QRS (クイック リムーバブルシステム)  
エクステンダーフレーム アクセサリ  
マルチツール  
専用バックパック

セカンドステージ

サーフェイス  
エアバルブ

ストラップ

エクステンダー  
フレーム

クイック  
リリース

ダイブ/  
プレダイブレバー

セット内容

エクステンダーフレーム アクセサリ

ノーズブリッジ付き マルチツール

※レギュレータファーストステージは付属していません。  
別途、R600をご購入ください。

小型・軽量・高性能バランスダイヤフラム式 1st.ステージ

**TUSA** **R600** ￥90,000 (税込価格 ¥99,000)

BK



# OCEANREEF

underwater, naturally.

## Vesper 統合ヘッドライト

**OR024800** ¥ 30,000 (税込価格 ¥33,000)

軽量でパワフルで使いやすい、完全に統合されたセカンダリダイビングライト

付属品:マグネット式USB充電器

- 接着剤やネジが不要
- お客様自身で簡単に取り付け、取り外しが可能
- 赤外線センサーでジェスチャーによるオン/オフ操作
- 保管、運搬時に本体を保護できるケース付



VESPERについての製品動画は左のQRコードよりご視聴できます (OCEAN REEFのYoutubeチャンネル)



取り付け時イメージ  
※フルフェイスマスクは付属していません



# OCEANREEF

underwater, naturally.

## CAMERA & TORCH SUPPORT カメラ&ライト マウント

**OR025060** ¥ 6,000 (税込価格 ¥6,600)

カメラやライトをフルフェイスに固定できるマウント  
両手がフリーになることで作業の幅が広がります

- 直径 70mm までの円筒形のアイテムを結束バンドを使ってしっかり固定
- スライド部分は取り外し可能



CAMERA & TORCH SUPPORTについての製品動画は左のQRコードよりご視聴できます (OCEAN REEFのYoutubeチャンネル)



# OCEANREEF

underwater, naturally.

## MULTI TOOL FOR MASK

**OR005062** ¥ 2,000 (税込価格 ¥2,200)



# OCEANREEF

underwater, naturally.

## EQUALIZATION EXTENSION

- ① **006928** ¥ 300 (税込価格 ¥330)  
LONG 10mm ※片側 1個
- ② **006929** ¥ 300 (税込価格 ¥330)  
XLONG 14mm ※片側 1個



OCEANREEF  
underwater, naturally.

## GSM MERCURY 水中無線通信ユニット

**OR033150** ¥150,000 (税込価格 ¥165,000)

使用範囲:0~250m(800ft)以上可能 ※海況、周囲の使用環境条件により異なる  
付属品:専用充電式バッテリー、専用マイクロUSB充電器

- デュアルイヤホンによるステレオのようなクリアな音質を実現
- 空気を透過し、水の通過は防ぐ構造のマイクを搭載
- シンプルな音声メニュー(英語) +片手で簡単に操作可能
- 3段階音量調節機能付き
- 取り外し可能充電式バッテリーで約30時間の使用が可能



取り付け時イメージ  
※フルフェイスマスクは  
付属していません



OCEANREEF  
underwater, naturally.

## DAMPER

**OR023006** オープンプライス 参考上代 ¥3,500(税込価格 ¥3,850)

GSMマーキュリーは比較的強力な送信電力を発するため、プール内での使用や通信ユニット同士の会話が非常に近距離である場合、音声に乱れが生じる可能性があります。ダンパーを通信ユニットに装着することで送信電力を低減し、プール内での会話を明瞭にすることが可能となります。



OCEANREEF  
underwater, naturally.

## M-105 Digital DC Transceiver Surface Unit W/battery tester 水上無線トランシーバーユニット

**OR033128**

¥360,000 (税込価格 ¥396,000)

付属品:アンテナケーブル(10m)、マイク、電源コード、ケーブル収納ポーチ

トランシーバーユニットに接続されたアンテナケーブルを水中に設置し、水上にいるオペレーターは無線通信ユニットを装着した水中にいるダイバーと通信が可能に。また、必要に応じて異なった2つのチャンネルで、水中にいるダイバーと別々に会話を行うことも可能。

- 樹脂製のハードケースに収納されたトランシーバーユニット
- トランシーバーユニットはボタンを押すだけで1つのチャンネルから別のチャンネルに簡単に変更可能
- バッテリーを搭載しているため最大48時間の動作が可能(電源ケーブルに繋げての使用も可能)
- ヘッドセットポート装備 ※ヘッドセットは付属していません
- スピーカー内臓
- 音量調節可能



※フルフェイスマスクは付属していません  
※水中無線通信ユニットは付属していません  
GSM MERCURY やGSM G.DIVERS を別途ご購入ください

OCEANREEF  
underwater, naturally.

## M101A G.ダイバーズ水中受信ユニット

# OR033107

¥ 40,000 (税込価格 ¥44,000)

最大使用範囲:50m  
付属品:UNDERWATER UNIT2.0 有線水中通信ユニット  
専用プロフェッショナルケーブル(50m)、ケーブル収納バッグ

M101A G.divers は、1つのチャンネルで動作する受信専用ユニットです。M101A は、従来のマスク ストラップまたはフルフェイス マスク モデルにフィットします。高品質のスピーカーにより、複数のダイバーが持ち、共有できます。M101A は 9V アルカリ電池を使用し、電池残量が少なくなると 30 秒ごとにピーブ音が鳴る「低電池」アラームを備えています。



OCEANREEF  
underwater, naturally.

## Extraflex Quick Connect Hose 32" エクストラフレックス クイック コネクト ホース

# OR024998

¥ 14,000 (税込価格 ¥15,400)

エクストラフレックス クイック コネクト ホース 32 インチ はクイックコネクトアダプター (OR024995) を装備。  
耐久性と柔軟性に優れ、高い操作性を実現します。



OCEANREEF  
underwater, naturally.

## ALPHA PRO X DIVERS 水上有線トランシーバー + 水中有線通信ユニット

# OR033132

¥ 400,000 (税込価格 ¥440,000)

最大使用範囲:50m  
付属品:UNDERWATER UNIT2.0 有線水中通信ユニット  
専用プロフェッショナルケーブル(50m)、ケーブル収納バッグ

有線通信ユニットのため、周辺環境に左右されない非常にクリア音質を提供  
水上のトランシーバーユニットは同時に最大2人のダイバーと通信可能  
(ケーブルと水中無線ユニットの追加が必要)

- トランシーバーユニットにケーブルポートを2つ装備
- 防水ゴム製のケーブル直径は10mm、耐圧は4000 ニュートン
- 充電式バッテリーを搭載(電源ケーブルに繋げての使用も可能)
- ヘッドセットポート装備(ヘッドセットは付属していません)
- スピーカー内臓
- 音量調節可能
- 外部オーディオ(スピーカー等)に出力可能(ケーブルは別途必要)



※フルフェイスマスクは付属していません

映像は主に水中のダイバーの通信の様子になります。  
水上にいるオペレーターとの会話シーンは  
以下の該当分数をご確認ください。

15:23 / 20:33 / 28:50



TUSA  
RESCUE

レスキュー マスク (潜水ヘルメット対応モデル)

**M1007SQB EOA** ¥ 25,000 (税込価格 ¥ 27,500)

ロングストラップ仕様 (ブラックシリコン)



**潜水用ヘルメット対応  
ロングストラップ装着モデル**

従来のマスクは、ストラップが短く、潜水用ヘルメット装着時、マスクストラップを伸ばしきった状態で使用していました。このマスクは、700ミリのロングストラップを採用。ヘルメット装着時でもマスクストラップを調整する事が可能になり、ジャストフィッティングが得られます。



**3層構造フレーム設計 TRI-MIX flame**

ダイビングで一番大切な視界を絶対確保するための3層構造フレーム設計。フィンにも採用されているタフな素材であるPuRiMaX (ポリウレタン) による衝撃緩和、クロスビーム形状による両眼の剛性をメタルフレーム構造により高め、さらにポリカーボネートフレームによる靱性確保します。また、この3層をボルトナットを使用し強固な一体化を実現しました。

**UV 420 Protection**

可視光線の中でも400~420nmの網膜への悪影響が懸念されます。網膜細胞が細胞死する兆候があるため、網膜まで届いてしまう高エネルギー可視光線 (HEV-light) 及び紫外線をカットするレンズ加工です。また、A.R. (Anti-Reflective) 反射防止機能を搭載。光 (可視光線=レンズを通して見える像) は、マスクのレンズ表面で反射するなどして10%程度損失されてしまいます。しかしA.R.反射防止機能は、光を高い比率で透過させ、明るくはっきりとした視界を得ることができます。これらの技術を搭載するベースのガラスとして、光学ガラスのCRYSTALVIEWガラスを採用しています。通常のガラスは、内面外面での反射及びガラス内部での吸収により透過する光が90%以下に減少します。CRYSTALVIEWガラスのベースとなっている光学の白ガラスは、不純物が少ないために透明度が良く、光線透過率が高く、よりクリアな視界が得られます。



※納品時は、通常ストラップ550mmが装着されています。

ヘルメットを使用する場合は付属のロングサイズのマスクストラップ700mmをご使用ください。※交換パーツ用のTUSAマスク専用ロングマスクストラップ/MU203は、3,000円 (税込価格 ¥ 3,300) で販売いたします。

TUSA  
RESCUE

レスキュー マスク (潜水ヘルメット対応モデル)

**M27QBL OR** PAT. ¥ 18,000 (税込価格 ¥ 19,800)

ロングストラップ仕様 (ブラックシリコン)



**潜水用ヘルメット対応  
ロングストラップ装着モデル**

従来のマスクは、ストラップが短く、潜水用ヘルメット装着時、マスクストラップを伸ばしきった状態で使用していました。このマスクは、700ミリのロングストラップを採用。ヘルメット装着時でもマスクストラップを調整する事が可能になり、ジャストフィッティングが得られます。



**スカート引きストラップ&ワンタッチ調整式  
ストラップアジャスター**

マスクのメインフレームサイドにバックルを備えた従来品とは異なり、マスクスカートのサイドからストラップを直接引っ張る方式を新採用しました。これにより軽量・コンパクトなデザインを実現し、メインフレームのサイドがスッキリするため、潜水用ヘルメットの内側に無理なく収まります。また新構造のストラップアジャスターによって、ストラップの長さ調整がラクラクです。



**着脱性に優れた2素材成形フレーム**

ポリカーボネイト製の硬質なメインフレームに、エラストマー製の軟質な素材を部分的に組み合わせた2素材 (2色) 成形フレームを採用。優れたデザイン性はもちろんのこと、グローブをした手でもフレームをグリップしやすく、マスクの着脱がスムーズです。



※納品時は、ロングサイズのマスクストラップ700mmが装着されています。ヘルメットを使用されない場合は付属の通常ストラップ550mmをご使用ください。※交換パーツ用のTUSAマスク専用ロングマスクストラップ/MU203は、3,000円税込価格 ¥ 3,300で販売いたします。

**標準装備**

- ①ポリカーボネイト製フレーム
  - ②シリコン製スカート
  - ③日本人向けフィッティングライン
  - ④スカート引きストラップ
  - ⑤ワンタッチ調整式ストラップアジャスター
  - ⑥2素材成形フレーム
  - ⑦ロングストラップ (700mm) 採用
- ※標準ストラップ (550mm) 付属

交換レンズ **MC7500** ¥ 10,000 (税込価格 ¥ 11,000) (片眼)

・ 共用近視用度付レンズ ・ 左右兼用レンズ ・ -1.0 ~ -8.0, 0.5度刻み  
・ テンパード加工 ※オーダーメイド度付レンズも対応可能

TUSA

くもり止めフィルム M212用

**TA200A**

¥ 1,100 (税込価格 ¥ 1,210)

● レンズ内側に付着するくもりの原因となる汚れや脂分を簡単に落とせる親水性のフィルムです。レンズ内側に貼りつけるだけでくもり止め効果を発揮します。



■ 2枚1組 (左右共通型)  
対応マスク

Freedom Ceos  
Splendivell  
PLATINA



TUSA

くもり止め液

**TEC52**

¥ 700 (税込価格 ¥ 770)

● 水中マスクの内側に均等に塗りあげ、軽く水で洗い流してください。強力なくもり止め効果を発揮します。  
● 塗るタイプ



TUSA  
RESCUE

レスキューフィン

SF13ZSP OR

¥ 30,000

(税込価格 ¥ 33,000)



- 外形寸法  
Mサイズ : 533.5mm × 195.5mm  
Lサイズ : 560mm × 210mm
- 適合目安サイズ  
Mサイズ : 24cm - 26cm  
Lサイズ : 26cm - 28cm

ラバーフィン特有の「しなり」でしっかりした推進力。  
ブーツ着用可能なオープンヒール型

- 比重が重くて水に沈む、反発性に優れたゴム素材製
- 効率的な推進力を得るベントホール
- 乱流の発生を抑えるボルテックスジェネレーター
- 着脱がすばやく行え、ボールド性の良いスプリングストラップを装備
- 着脱時に便利なストラップホール



### TUSAフィン専用スプリングストラップユニット

TA0918は、一旦セットすれば、ストラップの長さ調整が不要となるスプリング式のフィンストラップです。着脱が簡単でホールド性が良いため、足場の悪い場所でのダイビング時威力を発揮する他、水圧変化によって起こるブーツ生地の伸縮にスプリングが対応するため、ダイビング中にストラップが緩むことはありません。また、フリーサイズで長さを5段階に調整でき、フィンサイズを問わず幅広く使用者に合わせたフィッティング調整が可能です。もちろん、ストラップはフリーに稼動するので最適なホールド感が得られます。更に、フィンストラップの大きな引き手は、足場の悪い救助現場でフィンの着脱を容易にします。

### 操作性の高いショートブレードを採用

通常のフィンに比べて約10%ブレード長を短く(当社比)した、ショートタイプブレードを採用しました。これによりフィンの着脱や行動が容易になり、迅速な救助活動をサポートします。特に水中では、水底の堆積物を巻き上げる事が少なく、いたづらに透明度を下げってしまう事を回避します。

### ボルテックスジェネレーター (VG)

ブレードに設けられた穴(ベントホール)は、キック時のフィン裏面の乱流の発生を抑え、効率的な推進力をうむためのものです。しかし、このベントホールを通る水流自体もブレード先端に近づくにつれて剥離して抵抗が生まれます。そこで、従来から航空機の翼やレーシングカーなどで採用されているボルテックスジェネレーター (VG) を採用しました。ブレードの裏面に設けられた9つの波状のVGが縦渦を発生させ、ベントホールを通過する水流の剥離の発生を抑制します。その結果、ベントホールを通過する水流が安定し、抵抗が減少。効率的な推進力を発生させます。



TUSA  
RESCUE

レスキュー スノーケル

SP461QB OR

¥ 7,500 (税込価格 ¥ 8,250)

視認性に優れたレスキューカラーのオレンジパイプを採用。パイプ内への水の浸入を防ぐハイパードライ機構を備えた、高機能スノーケル。



### ハイパードライ機構

スノーケルを使って水面移動をしている時に、波を被ってしまうと、パイプの中に入ってきた水を思わず飲み込んで、むせ返ってしまうことがあります。TUSAのハイパードライ機構は、被った波を独立したエスケープパイプから排水することによって、メインのパイプ本体には水が進入しにくいようにした構造です。パイプの傾き(地球の重力)と水の表面張力を利用して、被った波などの水を空気の通り道から分離し、メインのパイプ本体を常にドライな状態に保つ機構は、TUSAが業界他社に先駆けて開発した画期的なシステムです。



### ワンタッチアダプター

SP461QBにはワンタッチアダプターが装備されています。位置調整をする際は、上下にスライドさせるだけ。また、マスクへの着脱は、アダプターのスリットにマスクストラップを差し込むだけ。簡単・確実にセットできます。



### シリコン製マウスピース

マウスピースはなめらかで耐久性に優れたシリコン製。実使用時のダイバーの姿勢を考慮した角度で、長時間くわえていても疲労度の少ない形状です。



### 大容量排水室

TUSAのスノーケルは、ハイパードライ機構に加えて、大容量のチャンバー(排水室)を備えています。スノーケルクリアの際はもちろん、もしも、メインのパイプに水が入った場合でも、排水室から排水弁を通して、余裕を持って排水されるため、口元には入りづらい構造になっています。

### 標準装備

- ① ハイパードライ機構
- ② ワンタッチアダプター
- ③ シリコン製マウスピース
- ④ 排水弁
- ⑤ 大容量排水室
- ⑥ フレキシブルジャバラジョイント
- ⑦ 3D楕円形状パイプ



### 3D楕円形状パイプ

TUSAスノーケルのパイプは、円形ではなく、楕円形です。楕円形を採用した一つ目の理由は、スノーケル使用時に、前投影面積を小さくすることによって、水の抵抗を少なくするためです。抵抗が少ない楕円形のパイプは、スノーケリング時はもちろん、ダイビング中はスノーケルが水の抵抗によって引っ張られる現象を抑えます。二つ目の理由は、スノーケルクリアを効率的に行うためです。楕円形のパイプの場合は、円形のパイプに比べて表面張力を生みやすく、水をうまくまとめて排出します。また、TUSAスノーケルのパイプは、装着時に頭のラインに沿うように湾曲しつつ、後方にも傾いているという、複雑な3次元のカーブを描いています。スノーケルを使用しながら水面を移動する時の、平均的な姿勢をベースにして考案されており、呼吸が最も効率的に出来る時の最適なスノーケル角度を維持します。



## 男女兼用ウインターグローブ

**TA0211** 3mm ¥9,000 (税込価格 ¥9,900)

**TA0212** 5mm ¥10,000 (税込価格 ¥11,000)

- 冬用
- 素材：表生地：ナイロン86%  
ポリウレタン14%  
中層部：クロロプレンゴム  
裏生地：ポリエステル95%  
ポリウレタン5%
- 内側の起毛素材が熱を逃さず温もリキープ
- グリップ力を発揮するラバープリント
- 人差し指の目印で視認性向上

サイズ	XXS	XS	S	M	L
	17-18	18-19	19-20	20-21	21-22

TUSAオリジナルサイズ基準。(cm)



TA0211 / TA0212



## スリーシーズングローブ

**TA0206**

¥8,000  
(税込価格 ¥8,800)

- 水中や陸上での、作業がしやすい立体裁断を採用。
- 春・夏・秋のスリーシーズン対応グローブ。
- 手の平：人工皮革（ナイロン×ポリウレタン）  
手の甲：ポリエステルジャージ100%  
1.5mmクロロプレンゴム

サイズ	S	M	L	XL	XXL
カラー	21-22	22-23	23-24	24-25	25-26
BK	●	●	●	●	●
NBL	●	●	●	●	—
R	●	●	●	—	—
Y	●	●	●	—	—

TUSAオリジナルサイズ基準。(cm)



TA0206 BK



TA0206 NBL



TA0206 Y



TA0206 R



## 収納力のある角型デザインを採用したメッシュバッグ

**BA0109** **NEW**

オープンプライス  
参考上代 ¥12,000 (税込価格 ¥13,200)

- 名入れ対応可能
- 大容量なので水難救助用ヘルメットも収納可能。
- 本体生地には420デニールナイロン塩ビコーティング採用。
- 肩にも掛けられる長さ調整機能付キャリングハンドルを装備
- サイズ：横650×幅370×高さ420mm / 容量約93ℓ



BA0109 BK



## プロテクションソール 5.0mm ダイビングブーツ

**DB0109**

¥15,000 (税込価格 ¥16,500)

- 高い耐久性、快適性、保温性を兼ね備えたブーツ。
- 新設計のプロテクションソールは歩きやすく、泳ぎやすい。
- 5mm クロロプレンゴム
- TUSA オリジナルプロテクションソール
- 快適なフィンワーク（かかとの可動性）をサポートするヒール仕様
- 耐久性のあるYKK サイドファスナー仕様（ベルクロテープブロック付き）

サイズ：23cm～30cm（1cm刻み）  
カラー：ブラックのみ



フィニストラップとの摩擦から足首の生地を保護し、ブーツが長持ちします。



耐久性のあるYKK サイドファスナー仕様。ベルクロテープブロック付き

TUSA オリジナルプロテクションソールはゴツゴツした岩場から足裏を保護します。



**TUSA**  
RESCUE

## レギュレーター

日本製。レジャーダイビングではほとんどあり得ない、レスキュー時のあらゆる呼吸に応えられる信頼性能と品質です。

### RS340 BK

¥ 145,000 (税込価格 ¥ 159,500)



### RS340DRY BK

¥ 160,000 (税込価格 ¥ 176,000)  
※寒冷地対応モデル



**TUSA**  
RESCUE

## オクトパス ショートホース仕様

### SS10S Y

¥ 40,000  
(税込価格 ¥ 44,000)

#### 陸上での取り扱いを考えたショートホース設計

レジャーダイビング用のオクトパスやゲージのホースは、長すぎて陸上での運搬や水中での活動の邪魔になることがありました。TUSAレギュレーターセットのオクトパスとゲージは、陸上運搬時に引きずることのないように、ホース長を650ミリ以内に抑えたショートホース設計です。

#### ホースの長さ

- ①SS10S = 620mm
- ②SS0003J = 810mm
- ※①は、国内レスキュー専用番



**TUSA**  
RESCUE

## 3ゲージ ショートホース仕様

### SC0301RJS BK

¥ 58,000  
(税込価格 ¥ 63,800)

透明度が悪い条件下でも見やすい目盛りを配置した、視認性の高いアナログゲージ。

#### ホースの長さ

SC0301RJS = 650mm(通常900mm)



裏面

**TUSA**

## ホースホルダー

### TA1001 BK

¥ 500  
(税込価格 ¥ 550)



**TUSA**  
RESCUE

## レスキュー B.C.ジャケット

**BCJ119-01** PAT.

BCJ119-01: ¥ 175,000 (税込価格 ¥ 192,500)

BCJ119-01F: ¥ 215,000 (税込価格 ¥ 236,500)

※オクトパス機能付インフレーター装着モデル

2本のレールでタンクをしっかりと固定するアルティメットスタビライジングハーネスと、独立ハーネス構造により、タンクのホールド性が抜群に向上。ブラダー部分(浮力体)を背面に集約し、前面を極限までスッキリさせた構造は、要救助者の確保や探索に威力を発揮。シンプルなブラダー構造で、排気スピードが大幅にアップ。しかも、15.7kgfの大浮力を確保。強度が求められる部分には、金属パーツを使用。ブラダー背面に反射テープを配し、安全性向上のための視認性を確保。所属名称を印刷した反射テープを、背中に面ファスナーで貼り付け可能。(標準装備) 幅広く隊員の体型に対応するフリーサイズ設計。

※適応サイズ: 胸囲70cm~125cm、腹囲70cm~120cm

※最大浮力: 15.7kgf

### 標準装備

- ①独立ハーネスシステム[PAT.]
- ②アルティメット・スタビライジング・ハーネスシステム
- ③チルトバルブ式クイックインフレーター&O.P.E.V.システム
- ④ステンレス製ショルダーリング
- ⑤外装420Dナイロン内装ウレタン製の2ブラダー構造
- ⑥テンショニングバックル(ウエストベルト)
- ⑦ステンレス製タンクキャリングハンドル
- ⑧ブラダー(浮力体)ハーネス部分は分離使用可能
- ⑨ライトタイトバックルシステム



### ユニチカスパークライト社製リフレクター



所属名称貼り付け前 所属名称貼り付け後

### ステンレス製パーツ

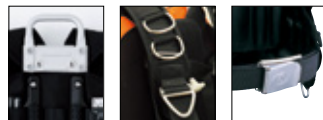

キャリングハンドル ショルダーリング ウエストバックル

失敗が許されない救助の場面での器材トラブルは、致命的です。TUSAレスキューダイバー仕様BCJは、負荷のかかるショルダーリング、ウエストバックル、キャリングハンドルにステンレスを使用。操作性と耐久性を兼ね備えた安心設計です。

## オクトパス機能付インフレーター

**DUO AIR SS0002J**

B.C.J.のクイックインフレーター部分にオクトパス機能が加わったSS0002J DUO-AIR II。通常のB.C.J.のクイックインフレーター部分と交換することによって、給排気機能にバックアップのレギュレーター機能が加わります。



## BCJ119-01用ポーチ (ウェイトバッグ兼用)

**TA5401**

¥ 3,000 (税込価格 ¥ 3,300)

オプション: BCJ-119-01のウエストベルトに装着し検索用ロープ・カラビナなどを収納します。



## ウェイトポケット

**TA1501**

¥ 2,000 (税込価格 ¥ 2,200)

タンクベルトに設置できるウェイトポケット。



### タンクを直接担ぐ独立ハーネス構造

ブラダー(空気室)部分と、ハーネス部分を分離させた独立ハーネス構造を採用。右の写真のように、ハーネス部分に接続されたショルダーストラップで直接タンクを担ぐ構造のため、タンクのホールド性が抜群に向上。足場の悪いエントリーまでのアプローチで機動性を発揮します。



※ハーネスとブラダーは分離使用可。写真は説明用で他製品のものです。

### 素早く潜降可能なO.P.E.V.システム

通常の給排気に急速排気、そして過剰空気的安全排出機構をクイックインフレーターユニットとして一体化した特許、O.P.E.V.システム。救助活動に支障のないよう、短めのインフレーターホースを採用。クイックインフレーターに金属メッシュのフィルターを採用することで不意のトラブルを防止します。

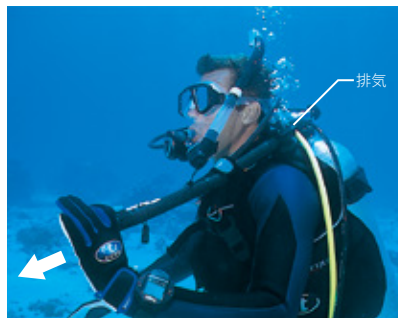

### アルティメット・スタビライジング・ハーネス

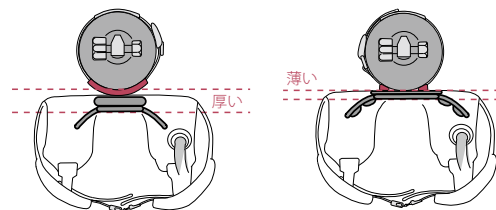

従来ハーネス

アルティメット・スタビライジング・ハーネス

従来のハードハーネスBCJは、構造上タンクと体の間が離れてしまうので、重心が後ろになります。そのため、前かがみの姿勢でバランスをとる必要があります。負担がかかっていました。

体とタンクの距離を極限まで接近させ、後傾になりがちなバランスを矯正。シーソーの原理でも分かる通り、タンクを体に近い位置で担ぐので、重量感がより軽減されます。

**TUSA**  
RESCUE

## レスキュー B.C.ジャケット

**BC0201** PAT.

BC0201B: ¥ 125,000 (税込価格 ¥ 137,500)

BC0201C: ¥ 150,000 (税込価格 ¥ 165,000)

※A.P.Aインフレーター装着モデル

BC0201F: ¥ 165,000 (税込価格 ¥ 181,500)

※オクトパス機能付きインフレーター装着モデル

**Conquest II**



TUSAのBC0201C Conquest IIは、ハイブリッド 3-D ブラダー設計とアドバンスド・ウェイト・ローディング・システムII(A.W.L.S II)を組み込んだBCです。A.W.L.S IIにより、簡単にウェイトリリースが可能。インディペンデントハーネスシステムがタンクの安定性と浮力制御を提供します。強化された腰部および背部のパッドにより、快適なダイビングを実現します。

### 標準装備

- ①インディペンデントハーネスシステム
- ②ハイブリッド3-Dブラダー設計
- ③アドバンスド・ウェイト・ローディング・システム II (A.W.L.S II)
- ④2段調整チェストベルト
- ⑤アクティブ パージアシストシステム(A.P.A) ※BC0201Cのみ
- ⑥排気バルブ(4)
- ⑦ステンレスD-リング(4)
- ⑧ウエストストラップ
- ⑨ウエストベルト
- ⑩ジッパー付きポケット(2)



※画像はA.P.Aインフレーター装着モデルです。



### BC-0201 サイズチャート

サイズ	最大浮力	排気弁	最大搭載ウエイト	取外し可能ウエイト
L	24.0kgf	4	10kg	8kg

### AWLS II

(アドバンスド・ウェイト・ローディング・システム II)

AWLS IIは、人間工学に基づいたハンドルグリップとクイックロック機能を組み込むことで、BCジャケットを強化しています。ハンドルグリップをどちらかの方向に垂直に90° 回すだけで、ウェイト カートリッジを簡単にリリースできます。

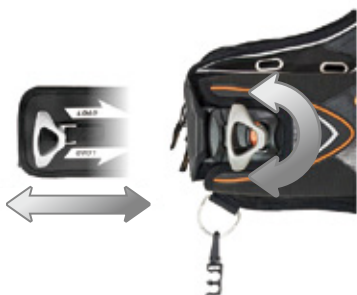

### Dリング

コンクエストIIは、樹脂製のクイッククリップとDリング アクセサリを備えた新しいカスタム アクセサリ ドックを提供します。カスタム アクセサリ ドックを使用すると、TUSA BCのアクセサリ接続ポイントをカスタマイズできます。7つのカスタマイズ可能な取り付けポイントにより、ユーザーはニーズに最も適した場所にアクセサリを配置できます。



### BC0201Cのみ

#### A.P.Aインフレーター標準装備

(急速排気アシスト機能付きインフレーター)

通常の給排気機能に加え、急速排気機能が備わったインフレーター。A.P.A排気ボタンを押すだけの簡単な動作によって急速排気できるため、よりスムーズな潜降が可能になります。



**TUSA** 耐水圧100メートル水中ライト  
**TLO002 BK**

¥ 11,000 (税込価格 ¥ 12,100)

- 450ルーメンLED
- 単4電池×3本
- 本体素材アルミニウム(アルマイト加工)



**TUSA** 標準装備 カラビナ付きミニリトラクター  
**TA61 BK**

¥ 6,000 (税込価格 ¥ 6,600)

伸縮性メジャーの様にリング部分が伸び縮みするストラップ。BCJのD管に付けることで、ライトやノートを両手を離して装備することが可能です。



**TUSA** 改正銃刀法対応水中ナイフ  
**FK210 BK**

¥ 9,000 (税込価格 ¥ 9,900)

- 装着しやすいワンタッチアジャスタブルストラップ使用
- 分解可能でメンテナンスも楽々
- サイズ:ナイフ全長263mm  
刃渡り132mm  
全重量365g



**TUSA** レスキューマーカー  
**TA1102**

¥ 5,500 (税込価格 ¥ 6,050)

- レギュレーターのエアーを入れて膨らませる安全グッズ。
- まさかの時に備えて、また通常のポートダイビング時にも目印として便利です。
- 逆止弁により空気が抜けにくい構造になっています。
- サイズ:1800×135mm



**TUSA** ウェイトベルト&バッグ  
**TA5403 BK**

¥ 10,500  
(税込価格 ¥ 11,550)

ウェイトベルトバッグには、2kgウェイトを1個収納可能。  
別売のTA5401を増やす事で8kgまで対応。



**TUSA** ウェイトバッグ兼用  
BCJ119-01 用ポーチ  
**TA5401 BK**

¥ 3,000  
(税込価格 ¥ 3,300)

TA5403で使用しているポーチはレスキュー用BCJ119-01のポーチとして、カラビナや検索ローブを収納する事が出来ます。



**TUSA** ウェイトベルト&  
ステンレスバックル  
**TA5407 BK**

¥ 4,500  
(税込価格 ¥ 4,950)

ベルトの長さ:1400mm



**TUSA** ウェイト 1kg  
**WT1**  
¥ 2,000  
(税込価格 ¥ 2,200)



**TUSA** ウェイト 2kg  
**WT2**  
¥ 4,000  
(税込価格 ¥ 4,400)

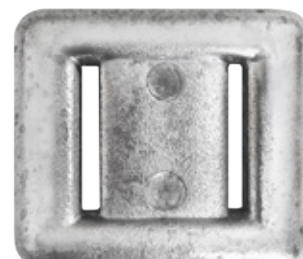

**TUSA**  
RESCUE

レスキュー ウエットスーツ

**RS119W1**

超速着用モデル

ロングジョン・ジャケット股がウエットスーツの価格です。  
※オプションにつきましては、別途ご相談ください。

5GF:5mm/表グロッシーフाइバー×裏スタンダードジャージ ¥168,000 (税込価格 ¥184,800)

表地には、スタンダードジャージに比べて、伸縮性と発色性に優れたジャージを使用、鮮やかな色づかいが冴えるほか、運動性能もアップします。

5GXE:5mm/表スーパーギガフレックス×裏マルチエラステックス ¥184,000 (税込価格 ¥202,400)

従来の生地を上回る高伸縮性を実現したスーパーギガフレックスを採用。運動性能、着脱性、快適性のすべてを向上させた高品質の素材です。また裏地には、保温性に優れた素材のマルチエラステックスを使用、着心地と保温性を求める救助隊員に最適です。



プロフェッショナル・ダイバーのためのスーツとして人間工学に基づいて開発。抜群のフィット感と運動性能を重視して、肩、腕、脚、腰、それぞれの動きに配慮したカッティングテクノロジーでハードユースにも確実に応えるパフォーマンスを与えました。手首・足首・ロングジョン両脇のロングファスナーをオプションとして仕様に加えると、着脱時間を大幅に短縮できます。また、部隊装備品として着用可能なサイズの幅が広がり、より多くの隊員方に着用していただくことが可能です。卓越の基本性能に高い機能性を装備して、過酷な水中任務を確実にサポートします。また、摩耗しやすい肘や尻部には補強パッドをおすすめします。

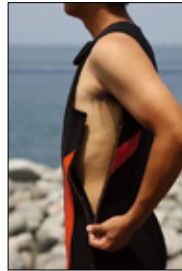

超速着用を可能にする  
手首・両脇ロングファスナー  
(オプション)

301  
ジャケット

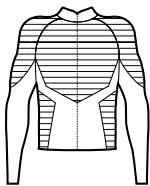

300  
股掛ジャケット

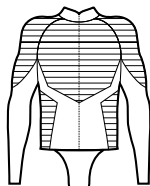

501  
ワンピース

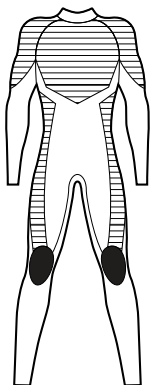

503  
シーガル

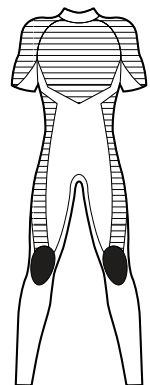

400  
ロングジョン

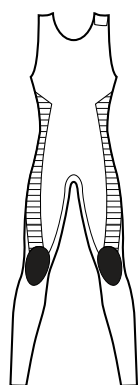

**TUSA**  
RESCUE

レスキュー ウエットスーツ

**RS119W2**

ロングジョン・ジャケット股がウエットスーツの価格です。  
※オプションにつきましては、別途ご相談ください。

5GF:5mm/表グロッシーフाइバー×裏スタンダードジャージ ¥144,500 (税込価格 ¥158,950)

表地には、スタンダードジャージに比べて、伸縮性と発色性に優れたジャージを使用、鮮やかな色づかいが冴えるほか、運動性能もアップします。

保温性、運動性、そして耐久性など、ウエットスーツに求められる身体保護の基本を押さえたベーシックスーツ。サイズも2.5種類より選べます。



301  
ジャケット

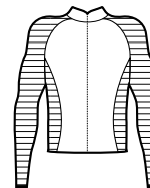

300  
股掛ジャケット

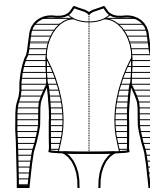

501  
ワンピース

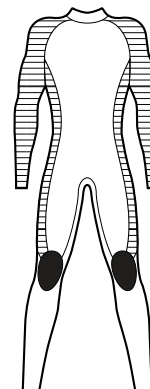

503  
シーガル

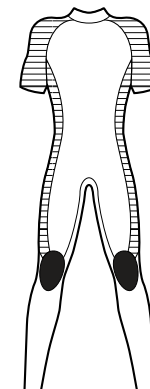

400  
ロングジョン

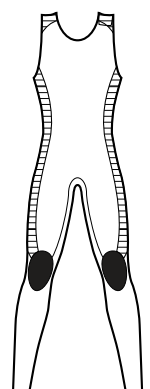



## レスキュー ドライスーツ

# RS119D1A

低水温下で要救助者がいる場合等、救助に向かう者は水温を選ぶ事は出来ません。20℃～流氷の海まで、シーンを選ばず幅広い水温に対応できるドライスーツ。裏地は抗菌・防臭素材のリブフレッシュP。そして保温性を重視したマルチエラストックスより選べます。

3.5GF:3.5mm/表グロッシーフайバー×裏リブフレッシュP ¥185,000 (税込価格 ¥203,500)

最も標準的な仕様のドライスーツ。表地は発色性と伸縮性に優れたジャージ。裏地は抗菌・防臭素材のリブフレッシュPを使用、高い抗菌・防臭効果を備えた組み合わせです。

3.5GME:3.5mm/表グロッシーフайバー×裏マルチエラストックス ¥215,000 (税込価格 ¥236,500)

5.5GME:5.5mm/表グロッシーフайバー×裏マルチエラストックス ¥230,000 (税込価格 ¥253,000)

表地は発色性と伸縮性に優れたジャージ。裏地には、スウェードのような、優しい肌ざわりの良い素材、マルチエラストックスを採用、独特の起毛が体温で暖められた空気層を維持し、特に5.5mm厚は、寒冷な環境でも高い保温性を発揮します。

既製品価格です。※オプションにつきましては、別途ご相談ください。



## レスキュー ドライスーツ

# RS119D2A

全国の消防署で使用されているRS119D1Aドライスーツに耐久性・保湿性を向上させたソフトラジアル生地を使用したスーツが登場。生地厚3.5mmと5.5mmをお選びいただけます。

3.5mm/表ソフトラジアル×グロッシーフайバー×裏マルチエラストックス ¥260,000 (税込価格 ¥286,000)

5.5mm/表ソフトラジアル×グロッシーフайバー×裏マルチエラストックス ¥280,000 (税込価格 ¥308,000)

表地は耐久性に優れ水切れの良いソフトラジアルと、発色の良さと優れたストレッチ性を持つグロッシーフайバー、裏地にはスウェードのような優しい肌ざわりの良い素材、マルチエラストックスを採用。独特の起毛が体温で暖められた空気層を維持し、特に5.5mm厚は、寒冷な環境でも高い保温性を発揮します。



## TUSAウォームフード



### フェイス廻りテープ巻き DSF2000

3GF: ¥8,800 (税込価格 ¥9,680)

3GF

■素材:3mm [表素材] グロッシーフайバー  
[裏素材] スタンダードジャージ  
■カラー:グロッシーフайバー17色  
■サイズ:フルサイズオーダー

MATERIAL OPTION 3GXE: ¥12,800 (税込価格 ¥14,080)  
3.5GME: ¥11,800 (税込価格 ¥12,980)  
5.5GME: ¥14,000 (税込価格 ¥15,400)

立体パネル設計採用で、フィット感を持たせました。フェイス廻りはグロッシーフайバーのテープ巻きパイピング加工です。



### フェイス廻りゴム巻き DSF1000

3GF: ¥8,800 (税込価格 ¥9,680)

3GF

■素材:3mm [表素材] グロッシーフайバー  
[裏素材] フラットスキン  
スタンダードジャージ  
■カラー:グロッシーフайバー17色  
■サイズ:フルサイズオーダー

MATERIAL OPTION 3GXE: ¥12,800 (税込価格 ¥14,080)  
3.5GME: ¥11,800 (税込価格 ¥12,980)  
5.5GME: ¥14,000 (税込価格 ¥15,400)

立体パネル設計でフィット感を持たせました。フェイス廻り部分は内側に、スキン素材を採用して、肌の密着度を高めて水の浸入を抑えます。

## TUSAアイスフード



### フェイス廻りゴム巻き DSF3000

3GF: ¥10,800 (税込価格 ¥11,880)

3GF

■素材:3mm [表素材] グロッシーフайバー  
フラットスキン  
スタンダードジャージ  
[裏素材] スタンダードジャージ  
■カラー:グロッシーフайバー  
■サイズ:フルサイズオーダー

MATERIAL OPTION 5.5GME ¥16,000 (税込価格 ¥17,600)

スキン素材フェイスシールで口から頬までカバー。密着度を高め肌の露出部分を最小限に。

営業スタッフに希望の色やオプションを伝えるだけ！ お仕事の効率化をお手伝い！

制作スタッフによる

## 仕様書作成承ります

専門知識は不要です。希望の色や組み合わせをタバタの営業スタッフに伝えるだけで完成イメージの作成から提出用の仕様書の作成などお手間な作業を代行いたします。お気軽にお問い合わせください。



仕様書作成につきましては、左図の様なカラー仕様書を作成し、確認させていただくことが可能です。

オプションを下記よりお選びください。

### サイズ

オーダーの場合は採寸をお願いします。  
既製サイズの場合はサイズ表の中からお選びください。  
(本カタログ19,20ページのサイズ表を参考にしてください)

### 手首・足首ファスナー

ショートファスナー・ロングファスナー・防水ファスナーの各仕様があります。ドライスーツの場合は、首回り手首回りのサイズを指定してください。

### フード

寒冷地用のアイスフードゴム巻きとフェイス面ゴム巻き仕様、テープ巻き仕様があります。

### 生地(ウェットスーツのみ)

表:スタンダードジャージ×裏:スタンダードジャージ。最も基本的な生地で経済的な素材です。

表:グロッシーフाइバー×裏:スタンダードジャージ。伸縮性と発色性に富んだ素材です。

表:ファブロスファイバー×裏:マルチエラストックス。裏地起毛の保温性と伸縮性に富んだ素材です。

### 生地(ドライスーツのみ)

表:グロッシーフाइバー×裏=リブフレッシュP。最も基本的な生地で経済的な素材です。

表:グロッシーフाइバー×裏=マルチエラストックス。伸縮性と裏地起毛保温性に富んだ素材です。

表=ソフトラジアル・グロッシーフाइバー×裏=マルチエラストックス。高い耐久性と伸縮性を使い分けた快適な使用感と裏地起毛保温性に富んだ素材です。

### ブーツ(ドライスーツのみ)

ブーツサイズをお選びください。22cmから30cmの1cm刻み。

### 脇ファスナー(ウェットスーツのみ)

ロングファスナー・防水ファスナーの2種類の仕様があります。

### カラー

本カタログ19,20ページのサイズ表を参考にしてください。

### 名入れ

名入れ字体、箇所、プリント色をご指示ください。(名入れ箇所によってサイズは異なります)

### リフレクター

リフレクター(反射テープ)の有無、貼り位置をお選びいただけます。

オプション名	品番	価格	備考
<b>【WETスーツ W1】</b>			
ロングジョン	RS119W1-400-5	¥ 78,000 (税込価格 ¥ 85,800)	スタンダードジャージ
股掛けジャケット	RS119W1-300-5	¥ 68,000 (税込価格 ¥ 74,800)	スタンダードジャージ
ジャケット	RS119W1-301-5	¥ 66,000 (税込価格 ¥ 72,600)	スタンダードジャージ
ワンピース	RS119W1-501-5	¥ 97,000 (税込価格 ¥ 106,700)	スタンダードジャージ
<b>【WETスーツ W2】</b>			
ロングジョン	RS119W2-400-5	¥ 62,500 (税込価格 ¥ 68,750)	スタンダードジャージ
股掛けジャケット	RS119W2-300-5	¥ 60,000 (税込価格 ¥ 66,000)	スタンダードジャージ
ジャケット	RS119W2-301-5	¥ 58,000 (税込価格 ¥ 63,800)	スタンダードジャージ
ワンピース	RS119W2-501-5	¥ 74,000 (税込価格 ¥ 81,400)	スタンダードジャージ
ウェットスーツオーダー料金(RS119-W2)	WET ORD B	¥ 8,000 (税込価格 ¥ 8,800)	ジャケットオーダー料金
ウェットスーツオーダー料金(RS119-W2)	WET ORD	¥ 11,000 (税込価格 ¥ 12,100)	ワンピース・ロングジョンオーダー料金
<b>【WETスーツオプション】</b>			
ロングジョン生地オプション	WET5GF	¥ 12,000 (税込価格 ¥ 13,200)	グロッシーファイバー(全面)
ロングジョン生地オプション	WET5FE	¥ 17,000 (税込価格 ¥ 18,700)	ファブロスファイバー×マルチエラストックス
ロングジョン生地オプション	WET5GXE	¥ 20,000 (税込価格 ¥ 22,000)	スーパーギガフレックス×マルチエラストックス
股掛けジャケット生地オプション	WET5GFB	¥ 10,000 (税込価格 ¥ 11,000)	グロッシーファイバー(全面)
股掛けジャケット生地オプション	WET5FEB	¥ 14,000 (税込価格 ¥ 15,400)	ファブロスファイバー×マルチエラストックス
股掛けジャケット生地オプション	WET5GXEB	¥ 18,000 (税込価格 ¥ 19,800)	スーパーギガフレックス×マルチエラストックス
ビスロンロングファスナー	TW1000-20	¥ 4,000 (税込価格 ¥ 4,400)	20cm~49cm 1本当り
防水ロングファスナー	TW2000UDE	¥ 31,000 (税込価格 ¥ 34,100)	両手首40cm
防水ロングファスナー	TW2000ASI	¥ 27,000 (税込価格 ¥ 26,400)	両足首30cm
防水ロングファスナー	TW2000WAKI	¥ 35,000 (税込価格 ¥ 38,500)	両脇45cm
手足首ファスナー	TW1000	¥ 2,500 (税込価格 ¥ 2,750)	通常手足首ファスナー 1本当り
膝・肘パッド		¥ 1,700 (税込価格 ¥ 1,870)	ポリアクリレイトパッド(1枚) 転写・3mm共生地
尻パッド		¥ 5,500 (税込価格 ¥ 6,050)	
膝シリコンパッド		¥ 4,500 (税込価格 ¥ 4,950)	両脚
<b>【DRYスーツオプション】</b>			
ドライスーツ	RS119D1A	¥ 185,000 (税込価格 ¥ 203,500)	グロッシーファイバー×3.5リブフレッシュP
生地オプション	DRY 3.5GME	¥ 30,000 (税込価格 ¥ 33,000)	グロッシーファイバー×3.5マルチエラストックス
生地オプション	DRY 5.5GME	¥ 45,000 (税込価格 ¥ 49,500)	グロッシーファイバー×5.5マルチエラストックス
ドライスーツ	RS119D2-3.5	¥ 260,000 (税込価格 ¥ 286,000)	ソフトラジアルグロッシーファイバー×3.5マルチエラストックス
ドライスーツ 5.5mm	RS119D2-5.5	¥ 280,000 (税込価格 ¥ 308,000)	ソフトラジアルグロッシーファイバー×5.5マルチエラストックス
ドライスーツオーダー料金	DRY ORD	¥ 25,000 (税込価格 ¥ 27,500)	ドライスーツオーダー料金
小用ファスナー	DRY12	¥ 32,000 (税込価格 ¥ 35,200)	小用ファスナー(24cm)
ドライスーツ ネックバンド	WD-NB	¥ 1,600 (税込価格 ¥ 1,760)	ドライスーツ首バンド
ドライスーツ リストバンド	WD-WB	¥ 1,800 (税込価格 ¥ 1,980)	ドライスーツ手首バンドセット

※その他のオプションまた詳細についてはお問合せください。



スタンダードジャージ  
STANDARD JERSEY スタンダードでも  
伸縮性のあるジャージながらもコストパフォーマンスの良い素材です。



グロッシーファイバー  
GLOSSY FIBER 発色がきれいで  
高い伸縮性と優れた耐磨耗性を備え、色あせも少なく美しい発色のジャージ素材です。



ファブラスファイバー  
FABULOUS FIBER 発色がきれいで  
抜群のストレッチ性を備えたジャージ素材。水中でも動きやすく着脱もラクに行えます。



マルチエラストックス  
MULTI ELASTEX 暖かくやさしい肌触り  
水の湯気を速める超撥水加工と高気密繊維を起毛加工して高い保温力とスエードの肌触りを実現した裏素材です。

**SJ** 表・スタンダードジャージ 裏・スタンダードジャージ

スタンダードジャージ クロロプレン

STANDARD JERSEY

【保温性】あたたかい  
【運動性】伸びる  
【強度】強い  
【柔軟性】やわらかい

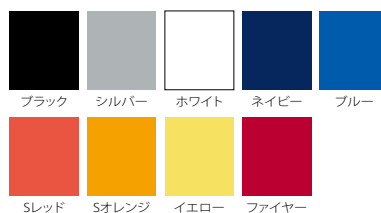

**GF** 表・グロッシーファイバー 裏・スタンダードジャージ

グロッシーファイバー クロロプレン

GLOSSY FIBER

STANDARD JERSEY

【保温性】あたたかい  
【運動性】伸びる  
【強度】強い  
【柔軟性】やわらかい



**FE** 表・ファブラスファイバー 裏・マルチエラストックス

ファブラスファイバー クロロプレン

FABULOUS FIBER

MULTI ELASTEX

【保温性】あたたかい  
【運動性】伸びる  
【強度】強い  
【柔軟性】やわらかい

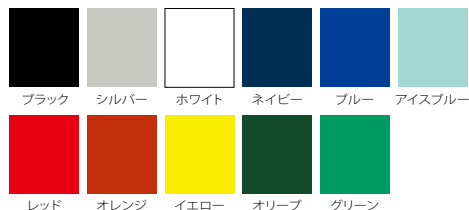

**GXE** 5mm  
※GXE-5mmは2色

MULTI ELASTEX SUPER GIGA FLEX  
オレンジ

既製品ウェットスーツサイズ表

新たにF仕様(ファイヤーマン仕様)を追加。腹囲はそのままに上胸囲・大腕囲・フトモモ中間囲・ふくらはぎ囲を太くしました。

サイズ	身長	体重	首囲	上胸囲	腹囲	尻囲	大腕囲	肘下囲	股下	膝下囲	フトモモ中間囲	ふくらはぎ囲
MY	164-168	50-54	33-35	84-88	66-70	84-88	24-26	23-25	66-70	30-32	42-45	32-35
MA	164-168	55-59	34-36	87-91	70-74	87-91	26-28	24-26	66-70	31-33	44-47	33-36
ML	164-168	60-64	35-37	91-95	76-80	90-94	27-29	25-27	65-69	32-34	46-49	34-37
MLX	164-168	65-69	36-38	94-98	81-85	93-97	28-30	26-28	65-69	33-35	48-51	36-39
MX	164-168	70-74	38-40	97-101	86-90	96-100	29-31	26-28	64-68	34-36	50-53	37-40
MF	164-168	70-74	38-40	100-105	78-83	92-97	30-32	28-30	64-68	34-36	53-56	38-41
MO	164-168	75-79	38-40	100-104	90-94	98-102	30-32	27-29	64-68	35-37	51-54	38-41
LY	169-174	52-56	34-36	85-89	67-71	85-89	25-27	24-26	69-73	30-32	42-45	32-35
LA	169-174	57-61	34-36	88-92	71-75	88-92	26-28	24-26	68-72	31-33	44-47	33-36
LM	169-174	62-66	35-37	91-95	75-79	91-95	27-29	25-27	68-72	32-34	47-50	34-37
LMX	169-174	67-71	36-38	95-99	80-84	93-97	28-30	26-28	68-72	33-35	48-51	36-39
LX	169-174	72-76	37-39	97-101	85-89	96-100	29-31	26-28	67-71	34-36	50-53	37-40
LF	169-174	72-76	38-40	103-108	81-86	94-99	32-34	29-31	67-71	35-37	55-58	38-41
LO	169-174	77-81	38-40	101-105	89-93	98-102	30-32	28-29	67-71	35-37	51-54	38-41
LLY	175-180	57-61	34-36	87-91	69-73	87-91	25-27	24-26	71-75	31.5-33.5	44-47	33-36
LLA	175-180	62-66	35-37	90-94	73-77	91-95	26-28	25-27	71-75	33-35	46-49	34-37
LLM	175-180	67-71	36-38	94-98	77-81	93-97	27.5-29.5	25.5-27.5	71-75	33-35	48-51	35-38
LLX	175-180	72-76	37-39	96-100	81-85	95-99	28-30	26-28	71-75	34-36	49-52	36-39
LLF	175-180	72-76	38-40	106-111	83-88	96-101	33-35	30-32	71-75	36-38	56-59	39-42
LLO	175-180	77-81	38-40	99-103	86-90	98-102	30-32	27-29	70-74	35-37	51-54	38-41
3LA	180-185	65-70	36-38	92-96	74-78	92-96	26-28	25-27	73-77	33-35	46-49	35-38
3LM	180-185	71-76	37-39	95-99	79-83	95-99	28-30	26-28	73-77	34-36	49-52	36-39
3LX	180-185	77-82	38-40	98-102	83-87	98-102	29-31	27-29	73-77	35-37	51-54	38-41
3LF	180-185	77-82	39-41	110-114	84-88	98-102	34-36	31-33	73-77	36-38	57-60	40-43
3LO	180-185	83-87	39-41	101-105	88-92	101-105	30-32	27-29	72-76	36-38	53-56	39-42

※身長158~163(Sサイズ)についてはご相談ください。



グロッシーファイバー

**GLOSSY FIBER** 発色がきれいで優れたストレッチ性

高い伸縮性と優れた摩耗性を備え、色あせも少なく美しい発色のジャージ素材です。



リブフレッシュ P

**LivFresh-P** 抗菌防臭でいつも

繊維そのものに抗菌防臭効果素材を練り込み、持続性も高くスーツ内をいつも清潔に維持する裏素材です。



マルチエラストックス

**MULTI ELASTEX** 暖かく

水の湯きを速める超撥水加工と高気密繊維を起毛加工して高い保温力とスエードの肌触りを実現した裏素材です。

**GF** 表・グロッシーファイバー 裏・リブフレッシュP

3.5mm

GLOSSY FIBER

LivFresh-P

表・グロッシーファイバー クロプロレン

裏・リブフレッシュP

[保温性] あたかい

[運動性] 伸びる

[強度] 強い

[柔軟性] やわらかい

**GME** 表・グロッシーファイバー 裏・マルチエラストックス

3.5mm

GLOSSY FIBER

MULTI ELASTEX

表・グロッシーファイバー クロプロレン

裏・マルチエラストックス

[保温性] あたかい

[運動性] 伸びる

[強度] 強い

[柔軟性] やわらかい

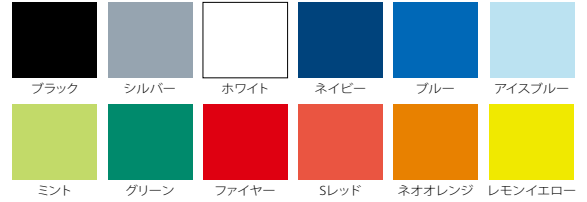

**GME**

5.5mm

※GME/5.5mmは2色

GLOSSY FIBER

MULTI ELASTEX

ブラック

ネオオレンジ

サイズ	身長	体重	A点~ 尾てい骨	袖丈	上胸囲	胸囲	腹囲	尻囲	股下
SA	158-163	51-55	61	70	88	85	72	87	65
SM	158-163	56-60	62	70	91	88	77	90	64
SX	158-163	61-65	63	70	95	93	82	93	64
SO	158-163	66-70	63	71	97	95	87	96	64
MA	164-168	55-59	64	73	89	85	72	89	68
ML	164-168	60-64	65	73	93	89	78	92	67
MLX	164-168	65-69	65	73	96	94	83	95	67
MX	164-168	70-74	66	73	99	97	88	98	66
MO	164-168	75-79	67	74	102	100	92	100	66
LA	169-174	57-61	66	74	90	86	73	90	70
LM	169-174	62-66	66.5	74	93	90	77	92.5	70
LMX	169-174	67-71	67	75	97	94	82	95	70
LX	169-174	72-76	67	75	99	97	87	98	69
LO	169-174	77-81	68	75	103	101	91	100	69
LLA	175-180	62-66	68	77	92	88	75	93	73
LLM	175-180	67-71	68	77	96	92	79	95	73
LLX	175-180	72-76	69	77.5	98	95	83	97	73
LLO	175-180	77-81	69	78	101	99	88	100	72
3LA	180-185	65-70	70	79	94	90	76	94	75
3LM	180-185	71-76	70	79	97	93	81	97	75
3LX	180-185	77-82	70	79	100	97	85	100	75
3LO	180-185	83-87	72	80	103	101	90	103	74

## ドライスーツ

### D7X

¥ 400,000 (税込価格 ¥ 440,000)

超耐久性がある新しい素材「Nylotech」採用  
究極のドライスーツが誕生しました

サイズ/品番	サイズ表をご確認ください
メンズS/	WP66512200
メンズM/	WP66512300
メンズML/	WP66512400
メンズL/	WP66512500

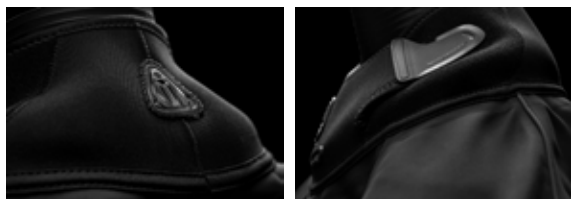

#### 新素材 NYLOTECH

新しく開発された素材で、これまで以上に柔らかくそして強くなりました。SS-EN ISO12947-2:2017に準拠したMartindale法による摩擦試験(20万摩擦)。着衣時の動作もしやすい素材。

#### スリムフィット

D7Xは以前のD7 PROよりもスリムでかさばらないシルエットです。腕、脚、胴などの可動性に関する重要な部分はすべて、自由度を高めるように設計されています。

#### SIテッククイックネック

首にはSI TECHのQUICK NECKシステムが装備されており、WPのSilicone Neck Sealが付いています。非常に快適で交換が簡単です。ラテックスシールとネオプレンシールも互換性があります。

#### SIテックQCSリングシステム

Ultimaドライグローブシステムの使用に最適化されたSI Tech QCSリングシステムを装備。シリコンシールが標準装備され、非常に快適で交換が簡単です。ラテックスシールも互換性があります。

#### 保温性

防水性に優れ、排水バルブとマジックテープを装備。

#### パワーポケット

頑丈なポケットは大容量。D7 PROよりも10%小さく、リッドグリップ、ステンレス製の316Dリング、およびダブルコードループを装備。

#### アナトミカルケブラー(R)強化ブーツ

強化素材で製造されたブーツは耐久性と性能の最高の組み合わせで完成しました。また、繊維強化をしたニーパッドも装備。

#### 広い開放部と曲線ドライジッパー

着脱を簡単にするため腕の稼働域に沿ったジッパーライン。

#### SIテックバルブ

旋回インレットバルブと調整可能な自動アウトレットバルブ。SI TECH提供。

※御発注前に納期の確認をお願いします。

### サイズ表 (R7 RESCUE / D7X 共通)

	XS	S	M	ML	L
1 ウェットスーツの場合：身長	169-175	171-177	173-179	175-181	177-183
1 ドライスーツ（背部ジッパー）の場合：身長	169-177	171-179	173-181	175-183	177-185
1 ドライスーツ（前ジッパー）の場合：身長	169-181	171-183	173-185	175-187	177-189
2 頭	57	57	58	58	58
3 首	37	38	39	40	41
4 胸囲	92	96	100	104	108
5 ウエスト	78	83	88	93	98
6 ヒップ（最大ヒップ周り）	92	96	100	104	108
7 首股（7番目の頸椎から股の中心まで）	80	81	82	83	84
8 首-手首（7番目の頸椎から手首まで）	73	74	75	76	77
9a ドライスーツの場合：股から床までの長さ	81	82	83	84	85
9b ウェットスーツの場合：股から足首までの長さ	71	72	73	74	75
10 足 ※サイズオーダーできます					

### 付属品 (※その他：中圧ホース、シリコンネック/リストシール取付け専用ローラー)

<b>H2 H.A.V.Sフード</b> WPH235HAV または WPH257HAV のどちらかが 選択可能。		2つのメッシュ排気孔を装備、高品質ストレッチ縫製、グライドスキンシールで保温性に優れたフードが付属します。
<b>ドライバッグ</b>		ドライスーツを収納できるドライバッグが付属します。防水コーデュラ製。バックパックとして使用できます。
<b>スベアシリコンシール</b>		スベアのシリコンシールが付属しています。ネック×1 リスト×1

フードサイズ 品番(BIBつき) WPH135HAV/ WPH157HAV (BIBなし) WPH135/ WPH157

サイズ	XS	S	M	ML	L	XL
頭 囲	55.5~56	56.5~57	57.5~58	58.5~59	59.5~60	60.5~61

(単位:cm)

TUSA

ダイブコンピュータ(ソーラー充電式ダイブコンピュータ)

**IQ1204**

¥ 90,000 (税込価格 ¥ 99,000)

DC Solar  
LINK

Bluetooth  
SMART

高気圧作業安全衛生規則の基準を満たすビュールマンZHL-16C改アルゴリズムを搭載!潜水開始時間・終了時間・潜水時間・その他ログデータをBluetooth Smartでスマートフォンに転送可能。プリントアウトして報告書に添付できます。

- 電池切れの心配のないソーラー充電方式
- 水没リスクが少ないファクトリーシールド
- 減圧症予防に有効なTUSAだけのM値警告機能
- 計算能力の高い16ビットCPU
- 無段階高所潜水対応
- 見やすい無減圧潜水時間と現在水深の交互表示モード搭載
- オート式ELバックライト
- ストップウォッチ/時報/デイリーアラーム/ワールドタイム
- 4mixナイトロックsgas対応で本格的な加速減圧が可能
- 設定水深ピッチごとに警告音が鳴らせる深度アラーム機能

IQ1204は、水深、水温、潜水時間、浮上速度、減圧要件などに関する情報を提供し、もしも、無減圧潜水可能時間を超えた場合などには、アラーム音や画面の点滅などで警告します。2099年までのフルオートカレンダーが内蔵されており、ダイブプロファイルの詳細、長時間のデータを含め、多方面にわたって記録することができる上、高所潜水モードにも無段階で自動的に切り替わる機能を持っています。

IQ1204の最大の特長は、時計型のコンパクトなボディにソーラー充電システムを備えていることです。従来の製品にありがちだった電池交換後の水没のリスクがありません。また、TUSA独自の安全機能としてM値警告機能を装備。水深20m以下ではどうしてもファジーになりやすい無減圧潜水時間の危険性を、M値に安全マージンを取ることによってより抑えることができます。



**IQ1204 BKG**



**IQ1204 NBL**



**IQ1204 W**



ANDROID APP ON  
Google play

Download on the  
App Store

プリントアウト画面

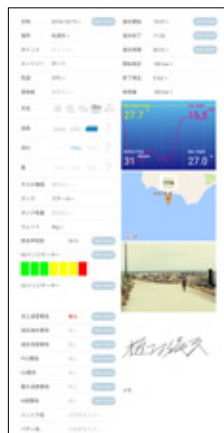

IQ1204は4種類の混合比の異なるナイトロックsgasエンリッチド・エアークラスにも対応しています。酸素濃度比率はそれぞれ21%~100%まで1%刻みに設定ができるので、本格的な加速減圧が可能です。

また、Bluetooth SMART機能と、無料でダウンロードできるスマートフォン用アプリ「ダイビングLog」を使用して、計測されたログ情報(詳細の時間ごとの水深や警告情報)などをスマートフォンに転送することもできます。その他、フリーダイビングモード、ゲージモード、1/10秒計測のストップウォッチ、アラーム、タイマー世界48都市のワールドタイムなども備えています。

「ダイビングLog」は、IQ1204とデータ連携ができるログブックのアプリです。IQ1204をお持ちでなくてもログブックとして使用できます。基本的な情報(ダイビングポイント、エントリー時間、エキジット時間、潜水時間、最大水深、平均水深、水温)など記録可能で、マップ機能を使用したダイビングポイントの位置情報や手書きサイン、そして撮影した写真を登録することも可能です。アプリの初期費用及び使用料金は無料です。

世界基準の総合ダイビング用品ブランドを扱う会社です。



中圧検査機



吸排気抵抗測定機  
(ANSTI MACHINE)



水深計検査機



残圧計検査機

## 国内最大の総合ダイビング器材メーカー

株式会社タバタは、国内最大の総合ダイビング器材メーカーとして、唯一専任のスタッフを揃え、主要な器材は、企画、設計、開発、生産、販売からメンテナンスまで、一貫して自社で行っています。仕入れた器材を販売するだけの単なる「商社」ではありません。そして、設計や生産を外部に頼る、形だけの「メーカー」でもありません。TUSAブランドのダイビング器材には、マスク、スノーケル、フィンのソフトギアから、レギュレーター、B.C.J.、コンソールゲージのハードギアに至るまで、製品一つ一つの機能面、デザイン面などに、熱いこだわりが込められています。

## ISO9001に基づく厳格な検査体制

「すべては、安全なダイビングのために」という強い信念のもとに、株式会社タバタでは、世界的な基準に合致した高性能な製品の開発を行っています。マスク、スノーケル、フィン、BCJを生産する台湾タバタと並ぶタバタグループの生産拠点が茨城県常陸大宮市にある茨城事業所です。ここではレギュレーターなどが生産されています。生産された製品は、全数を中圧検査機にかけて設定通りの中圧になっているかどうかを検査。同時にシンクに沈めて微細なエアリークがないかどうかをチェックします。また、日本に数台しかない吸排気抵抗測定機 (ANSTI MACHINE) にもかけて、規格値以内の性能を発揮しているのかも検査します。ゲージは、大型チャンバーによる水深計の精度検査及び水密検査と、大型のシンク内で高圧空気を残圧計に通して行う精度検査と気密検査を実施。いずれも業界の基準以上の精度を要求する専用の検査機器を用いて、厳しい性能検査を行って出荷しています。1997年に品質マネジメントシステムの国際規格ISO9001の認証を取得。業界他社に先駆けて、厳しい品質管理体制やトレーサビリティシステムを確立し、商品のみならずその企業体制が評価され、各官公庁への納入も行っています。

※認証対象はTUSA製品に限ります。



株式会社 **タバタ** マリンレジャー営業部

〒104-0033 東京都中央区新川1丁目22-4 新川ニッテイアネックス 2階  
TEL.03-6262-8892 FAX.03-6262-8893

CATA-RESCUE



2 900000 417885

2506-1版 PRINTED IN JAPAN

■表示価格は2026年4月現在のメーカー希望小売価格です。■カタログに使用しているイメージ写真は海外カタログ共通で、日本国内では取り扱われていない商品が含まれています。■製品写真は印刷色のため、実物の色とは多少異なる場合があります。製品の仕様、価格は、予告なく変更する場合があります。■ダイビング器材の使用は有資格者のみを対象としています。当社製品にはすべて製造物賠償保険がついていますが、万一無資格のまま、ダイビング中に事故につながった場合、その法的責任は一切負いかねますのでご了承ください。

■改良のため予告なく、仕様・品番等を変更する場合がありますので予めご了承ください。